

## 3 Pasos a seguir para la construcción de un jardín

### 1) El Diseño

La base para obtener un espacio útil i agradable es un proyecto inteligente que armonice nuestras necesidades con la estética. Es por esto que es muy importante la comunicación con el cliente.

Las primeras preguntas al cliente sobre lo que quiere del jardín han de ir orientadas a las necesidades que tiene que cubrir. Un ejemplo:

- Disimular una parte de la casa.
- Que tenga un espacio para la barbacoa.
- Tapar vistas o potenciar otras.
- Zona de juego.
- Un rincón para el descanso.
- Dar sombra en verano y sol en invierno.
- Tener un presupuesto reducido.

A continuación están las peticiones del cliente, de todo lo que le gustaría que tuviera su jardín:

- Césped.
- Muy florido.
- Frutales.
- Diferente al resto..
- Que tenga esa planta exótica que ha visto.
- Poco mantenimiento.

El trabajo del diseñador es incluir todos estos aspectos y los propios, para obtener un resultado que cubra todas las necesidades obteniendo un diseño que sea equilibrado, sostenible y adaptado al entorno.

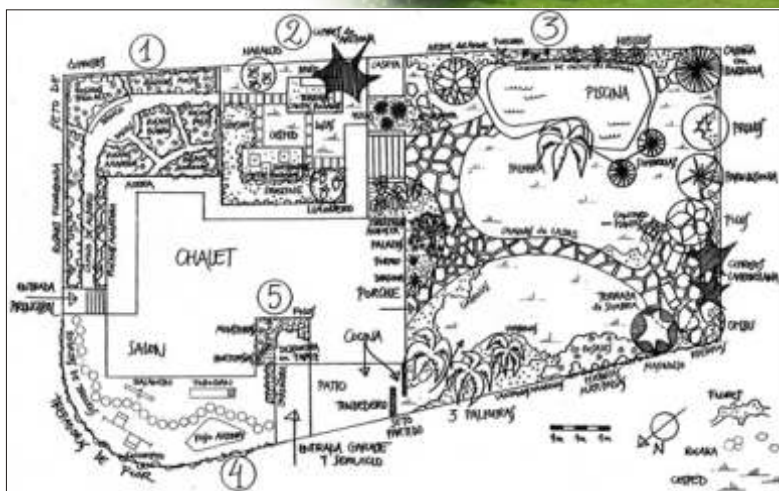

## 2) Construcción

Una vez que se tiene el diseño del jardín, con sus zonas, elementos, plantas a incluir, queda llevarlo a la realidad, es decir, construirlo. Los pasos a seguir son los siguientes:

### Limpieza del terreno:

Lo primero es retirar escombros, basura y restos extraños que hubiera en la parcela.

### Movimiento de tierras:

Es muy probable que sea necesario aportar tierra vegetal. Los motivos pueden ser: Hay que rellenar ciertas zonas o recrecer toda la parcela. La calidad del suelo original no es buena.

### Obras de albañilería y equipamientos:

Con el terreno limpio y moldeado en sus relieves, se realizan las obras de albañilería y la instalación de los equipamientos del jardín, como son: muros, caminos, pavimentos, escalera, rampas, piscina, estanques, bordillos, vallas, fuentes, columpios, cenadores, pérgolas, arcos, rocalla.

### Drenaje:

Generalmente no es necesaria la instalación de tubos de drenaje, pero hay suelos muy arcillosos, compactos y con baja capacidad de infiltración que dan lugar a charcos que duran varios días. En esta situación se pudren las plantas y el césped, por lo que es necesario meter tubos de drenaje.

#### Drenaje:

Generalmente no es necesaria la instalación de tubos de drenaje, pero hay suelos muy arcillosos, compactos y con baja capacidad de infiltración que dan lugar a charcos que duran varios días. En esta situación se pudren las plantas y el césped, por lo que es necesario meter tubos de drenaje.

#### Instalación de riego:

Diseñar y colocar una instalación de riego adecuada para cada zona, según las necesidades hídricas. Estará compuesto por aspersores, difusores, riego por goteo y/o manguera.

#### Plantación y siembra:

La plantación se comienza por las plantas de mayor porte y terminando por la siembra del césped.

### 3) Mantenimiento

La belleza continuada de un jardín depende del buen estado de las plantas, para conseguirlo es necesario un buen mantenimiento, que consta de:

- Poda y recorte de árboles y arbustos
- Siega de césped
- Tratamiento fitosanitarios
- Abonado
- Mantenimiento y optimizado del sistema de riego
- Limpieza
- Control de residuos

#### Atentamente:

Equipo Grup Master Servei 24h<sup>®</sup>



**Si tiene dudas o preguntas le ofrecemos nuestro servicio de información.  
Llámenos al 972 308 330 y le ayudaremos a resolver el problema sin coste adicional.**